

Darstellung der Flächen vor der Anpassung des Flächennutzungsplanes
(Auszug aus dem rechtswirksamen Flächennutzungsplan)

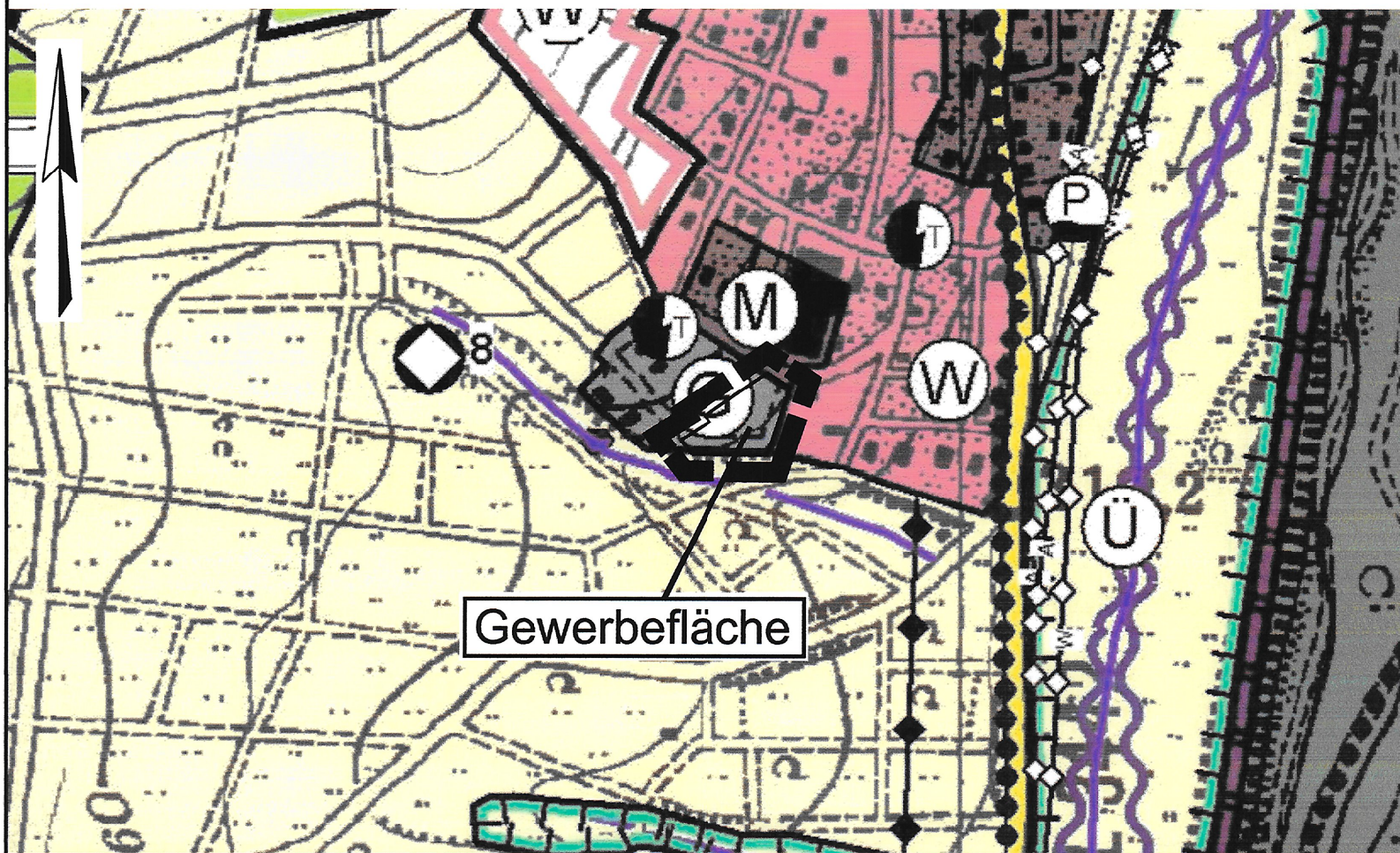

Darstellung der Flächen nach Anpassung des rechtswirksamen
Flächennutzungsplanes

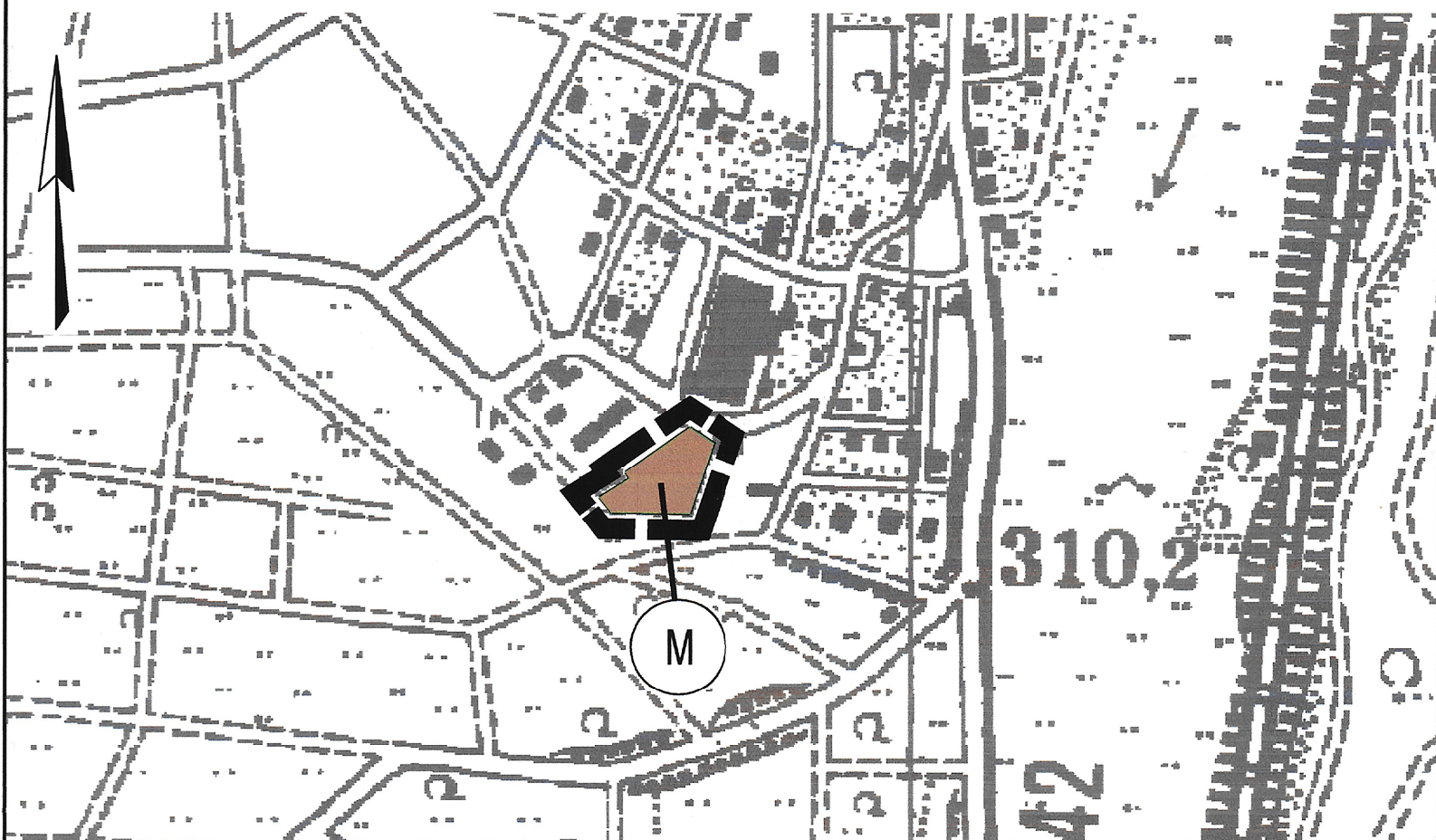

Planzeichenerklärung:

- ■ ■ ■ ■ Geltungsbereich
- M Gemischte Bauflächen

Anpassung des Flächennutzungsplanes gemäß § 13a Abs. 2 Nr. 2 BauGB

Die Stadt Haiger hat die 1. Teil-Änderung des Bebauungsplanes „An der Gernsbach“, Gemarkung Fellerdilln, nach § 13a BauGB aufgestellt und am 29.09.2010 als Satzung beschlossen. Anschließend wurde das Bauleitplanverfahren durch ortsübliche Bekanntmachung zur Rechtskraft gebracht.

Der Flächennutzungsplan wird hiermit gemäß § 13a BauGB Abs. 2 Nr. 2 BauGB im Wege der Berichtigung angepasst.



Haiger, 29. MAI 2013

[Signature]
(Bürgermeister)

Stadt Haiger

Anpassung des Flächennutzungsplanes für den Geltungsbereich der 1. Teil-Änderung des Bebauungsplanes "An der Gernsbach", Stt. Fellerdilln

Endgültige Fassung					
	Datum:	Name:	Maßstab: 1:5.000	Stand:	29.09.2010
Bearbeitet:	Sept. 2010	I. Zillinger		Projekt-/ Karten-Nr.:	1991/2
Gezeichnet:	Sept. 2010	Gawelek		Zeichen-Nr.:	
Geprüft:	19.10.10	<i>[Signature]</i>		Ersatz für:	

Dipl.-Ing. Zillinger, Beratender Ingenieur, CONSULTING-TEAM MITTE

35396 Gießen, Weimarer Str. 1, Fon (0641) 95212-0, Fax (0641) 95212-34,
info@buero-zillinger.de, www.buero-zillinger.de

